

# LEADER-Strategie 2023 bis 2027 für die Region Merzig-Wadern

LAG Land zum Leben Merzig-Wadern e.V.

Workshop am **11.9.21** in Menningen



Ministerium für  
Umwelt und  
Verbraucherschutz  
**SAARLAND**





## Ablauf heute Vormittag

1. **Begrüßung** (Therese Schmitt, Ortsvorsteherin Menningen)
2. **Grußworte** (Minister Jost)
3. **Einführung** (Peter Klein, stellv. Vorsitzender LAG Land zum Leben e.V.)
4. **Infos zur Strategie-Erarbeitung und zum Workshop heute** (IfR Institut für Regionalmanagement)
5. **Gemeinsame Arbeit für die neue LEADER-Strategie**  
Diskussion an Thementischen  
Gemeinsamer Blick auf die Ergebnisse

## Das **IfR** Institut für Regionalmanagement GbR



Regionalentwicklungs-Projekte für Landkreise, Gemeinden, Ministerien, Fachinstitute und Unternehmen seit über 20 Jahren

LEADER-Strategien für zahlreiche Regionen in RLP, HES, NRW, Saarland (Merzig-Wadern) und Luxemburg

Ihre Ansprechpartner:



Sven Lachmann



Mathias Rettermayer



## LEADER



Laufende Förderperiode:

- ca. 2.500 Regionen in Europa
- > 300 Regionen in Deutschland
- 4 Regionen im Saarland





## LEADER als Förderinstrument: Zentrale Aspekte



- Explizit für den ländlichen Raum
- Kerngedanke ist „bottom-up“ (sowohl für die Erarbeitung der Strategie, als auch für den „Einsatz“ der Fördermittel (durch Lokale Aktionsgruppe mit Akteuren der Region))
- Innovation, Vernetzung und Kooperation als zentrale Elemente
- Thematisch offen: Region benennt sich ihre Themen selbst (LEADER-Strategie)

## Wie funktioniert die LEADER-Förderung?



1. Förderaufruf der Lokalen Aktionsgruppe: Einreichung von Projektideen (Kommunen, Private, Vereine...). *Nochmaliger Aufruf in dieser Förderperiode wahrscheinlich Frühsommer 2022 (bisherige Strategie)*
2. Vorstellung der Projekte vor LAG und Auswahl der förderwürdigen Vorhaben (Bewertungsmatrix, Vorhaben muss sich thematisch in die Strategie einordnen)
3. Formale Antragstellung (bei LAG bzw. beim Ministerium)
4. Umsetzung des Vorhabens
5. Abruf der Fördermittel und Nachweis der korrekten Verwendung

Möglichkeiten der Projektförderung sind sehr breit

Faktische Grenzen durch Finanzausstattung LEADER (ab 2023 ggf. 3 Mio. Euro / 5 Jahre)

## Die LEADER-Region Merzig-Wadern

2014-2022: erste LEADER-Strategie und erfolgreiche Teilnahme am LEADER-Programm

bislang 38 Projekte in der Umsetzung (+9 aktuell ausgewählt)

2023-2029: die nächste LEADER-Periode steht vor der Tür

Strategien („LES“) müssen neu geschrieben werden, alle Regionen bewerben sich neu:

- Sicherung der Fördergelder
- neue inhaltliche Impulse für die Region

... aufbauend auf der bestehenden Strategie

... Orientierung an den Vorgaben von EU und Saarland

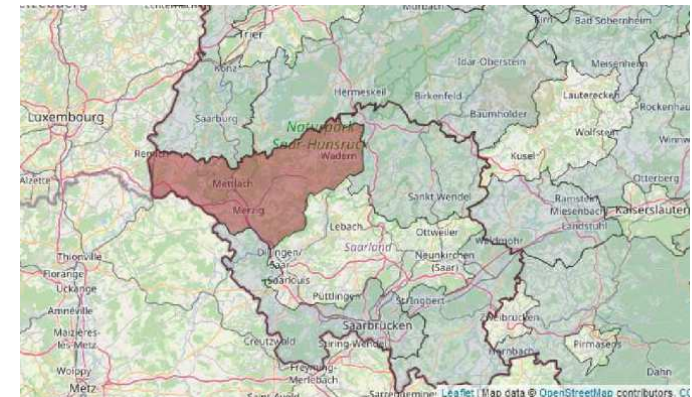

## Erarbeitung der Lokalen Entwicklungsstrategie



### Auf Basis der Vorgaben des Ministeriums für Umwelt und Verbraucherschutz

- Sehr detaillierte Vorgaben zu Gliederung und Inhalten, u.a.
- **Umfassende Regional- und SWOT-Analyse** (Stärken-Schwächen-Chancen-Risiken) zu allen relevanten Themen der ländlichen Entwicklung inkl. Querschnittsthemen wie Folgen der Corona-Pandemie, Klimawandel, Digitalisierung, Folgen des demogr. Wandels etc.
- **Regionale Entwicklungsstrategie** mit Leitbild und 4-6 Handlungsschwerpunkten mit jeweils Ober- und Unterzielen
- **Zielindikatoren** zu den Handlungsschwerpunkten und Zielen
- **Organisation und Arbeitsprozess der LAG**

➔ ca. 100 Seiten plus Anhang





## Erarbeitung der Lokalen Entwicklungsstrategie



### Auf Basis der Vorgaben des Ministeriums für Umwelt und Verbraucherschutz

- Sehr detaillierte Vorgaben zu Gliederung und Inhalten, u.a.
- **Umfassende Regional- und SWOT-Analyse** (Stärken-Schwächen-Chancen-Risiken) zu allen relevanten Themen der ländlichen Entwicklung inkl. Querschnittsthemen wie Folgen der Corona-Pandemie, Klimawandel, Digitalisierung, Folgen des demogr. Wandels etc.
- **Regionale Entwicklungsstrategie** mit Leitbild und 4-6 Handlungsschwerpunkten mit jeweils Ober- und Unterzielen
- **Zielindikatoren** zu den Handlungsschwerpunkten und Zielen
- **Organisation und Arbeitsprozess der LAG**

➔ ca. 100 Seiten plus Anhang





# Erarbeitung der Lokalen Entwicklungsstrategie

Zwei wesentliche Bausteine:

**1. Expertise der Akteure der Region** (LAG, Bürgerinnen und Bürger, Fachexperten, Bürgermeister der Gemeinden etc.)

⇒ bottom-up-Ansatz von LEADER !



**2. Daten und Statistiken sowie vorhandene Studien, Konzepte und Planungen zur Region bzw. den Teilregionen**

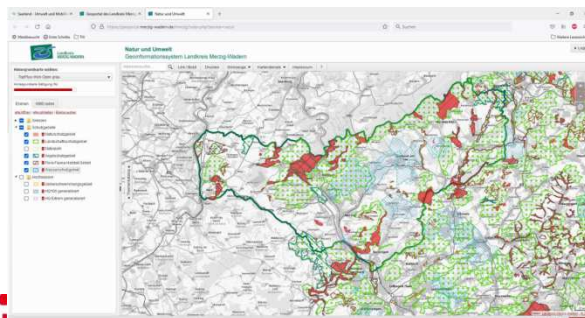

Tab. 3 Bevölkerungsentwicklung insgesamt 2003 bis 2013

	2003	2005	2007	2010	2012	2013
Beckingen	15.991	15.860	15.740	15.371	15.280	15.102
Losheim am See	16.613	16.791	16.720	16.496	16.290	15.821
Merzig	31.079	30.887	30.899	30.415	30.303	29.668
Mettlach	12.532	12.608	12.408	12.360	12.309	12.124
Perl	6.491	6.641	6.975	7.525	7.738	8.182
Wadern	17.240	17.046	16.819	16.515	16.272	15.850
Weiskirchen	6.378	6.449	6.368	6.399	6.397	6.388
<b>LK Merzig-Wadern</b>	<b>106.324</b>	<b>106.282</b>	<b>105.929</b>	<b>105.081</b>	<b>104.589</b>	<b>103.135</b>

Quelle: Statistisches Amt Saarland



## Der Erarbeitungsprozess

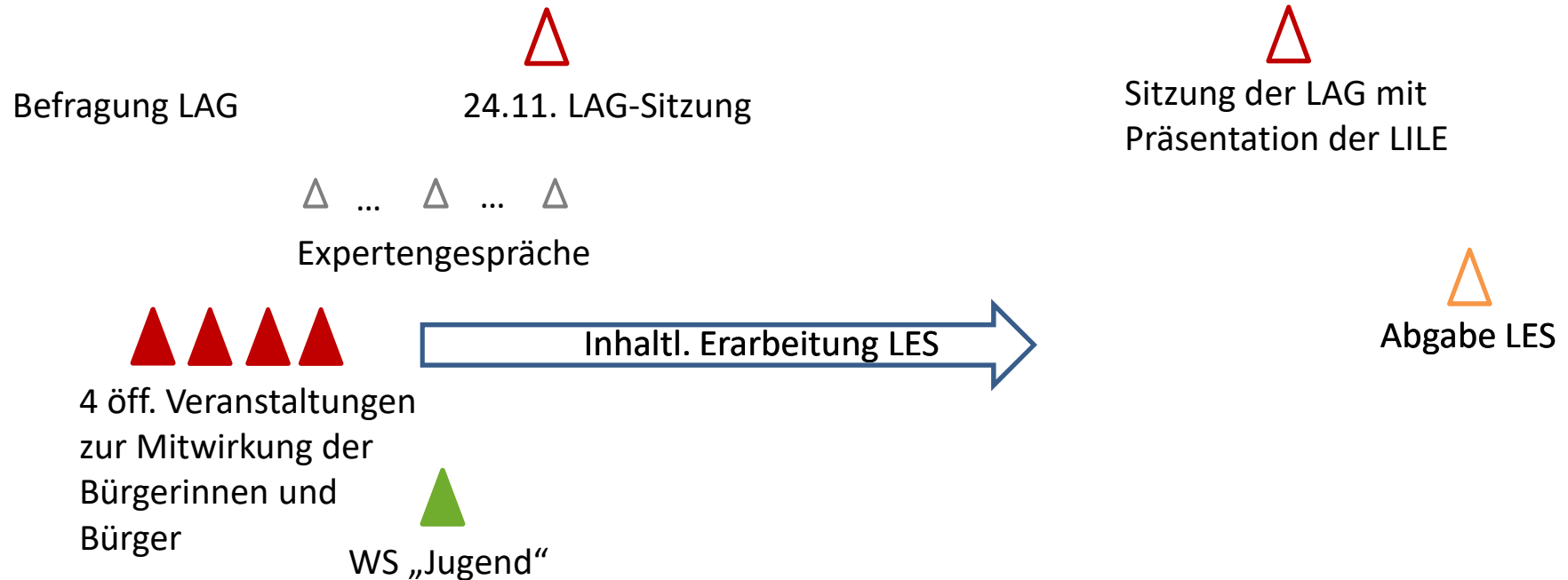

Möglichkeit der Kontaktaufnahme u. Eingabe von Ideen (Mail, Tel, schriftlich) beim LAG-Management und dem IfR

Öffentlichkeitsarbeit: Pressemitteilungen, Infos auf website der LAG etc.



## Der Erarbeitungsprozess



Aug    Sept    Okt    Nov    Dez    Jan    Feb    Mrz    Apr    Mai    Jun



4 öff. Veranstaltungen  
zur Mitwirkung der  
Bürgerinnen und  
Bürger

**11.9. Menningen, Bürgerhaus**

**21.9. Morscholz Bürgerhaus (18.00 Uhr)**

**30.9. Losheim Saalbau (18.00 Uhr)**

**6.10. Perl Villa Borg (18.00 Uhr)**









## Thementische

Tourismus

Sozialer Zusammenhalt, Ehrenamt  
& Engagement, kulturelles Leben

Bildung

Mobilität und Versorgung  
Gesundheit und Prävention  
Klimawandel und Klimaschutz

Wirtschaft/Arbeit/Regionale  
Wertschöpfung

Landwirtschaft, Forstwirtschaft  
und regionale Produkte

Landschaft, Natur- und Umwelt,  
Biodiversität



**Digitalisierung und grenzübergreifende Zusammenarbeit: „Querliegend“**



# HERZLICHEN DANK!

## LEADER-Strategie 2023 bis 2027 für die Region Merzig-Wadern

LAG Land zum Leben Merzig-Wadern e.V.

Workshop am 11.9.21 in Menningen



Ministerium für  
Umwelt und  
Verbraucherschutz  
**SAARLAND**

